

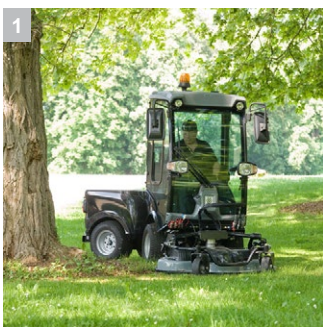

La máquina compacta para usarla durante todo el año, incluso en invierno y para el mantenimiento de zonas verdes



1 Concepto de cambio rápido sin herramientas para dispositivos adicionales

- Una sola persona puede cambiar de forma rápida y sencilla los distintos equipos adicionales. La máquina puede convertirse en escasos minutos de una barredora a un vehículo para servicios de invierno o en una máquina para el mantenimiento de zonas verdes.

2 Tracción en las 4 ruedas (4WD)

- Para lograr un óptimo agarre y propulsión, incluso en superficies húmedas y resbaladizas (por ejemplo, durante los servicios de invierno o sobre césped).

3 Sistema de aspiración altamente eficaz

- Perfecto sistema de aspiración para reducir el consumo de combustible y agua, los gases de escape y el ruido en funcionamiento.

4 Calefacción e instalación de aire acondicionado

- Máxima comodidad de funcionamiento, incluso en ambientes cálidos, con la MC 50 Adv Comfort.



MC 50 Advanced

- Preparación para su uso durante todo el año
- Barrer, segar y servicios de invierno
- Sistema de aspiración altamente eficaz

Características técnicas

No. de parte	1.442-202.2	
Código EAN	4039784446748	
Accionamiento	Motor de gasoil de 4 tiempos / Yanmar	
Accionamiento – Potencia	kW / PS	19,2 / 26
Máx. rendimiento de superficie	m²/h	14000
Ancho útil	mm	1400
Máx. anchura de funcionamiento con 3 cepillos laterales	mm	2000
Anchura de barrido variable	mm	1100–1400
Depósito para la suciedad	l	500
Capacidad de carga del depósito	kg	400
Depósito de agua	l	165
Capacidad de subida de pendientes	%	25
Velocidad de conducción	km/h	20
Radio de giro	m	0,75
Vaciado en alto	m	1,45
Autonomía de trabajo con el depósito lleno	h	13
Peso	kg	1110
Dimensiones (l x a x h)	mm	2960 x 1090 x 1970

Equipamiento

Lubricación central	■
Contador de las horas de servicio para el mecanismo de barrido	■
Asiento cómodo	■
Calefacción e instalación de aire acondicionado	■

■ Incluido en el equipo de serie.

MC 50 Advanced 1.442-202.2



		No. de parte	Montaje de fábrica	Longitud/ Anchura	Diámetro	Precio	Descripción	
Cepillos laterales estándar								
Cepillo lateral estándar	1	6.966-052.0			650 mm			<input checked="" type="checkbox"/>
	2	6.966-056.0			650 cm			<input checked="" type="checkbox"/>
Cepillo lateral, duro								
Cepillo lateral duro	3	6.966-054.0			650 mm			<input type="checkbox"/>
	4	6.966-058.0			650 mm			<input type="checkbox"/>
Cepillo lateral, suave								
Cepillo lateral suave	5	6.966-055.0			650 mm			<input type="checkbox"/>
	6	6.966-057.0			650 mm			<input type="checkbox"/>

■ Incluido en el equipo de serie.

MC 50 Advanced 1.442-202.2



6

		No. de parte	Montaje de fábrica			Precio	Descripción	
Otros								
Homologación TÜV	1	2.639-494.7					Permite la circulación por la vía pública	<input type="checkbox"/>
Embalaje marítimo de la MC50	2	2.893-667.0					Para enviar la máquina por mar	<input type="checkbox"/>
Paquete de pintura individual (revestimiento frontal y lateral)	3	2.851-213.7	2.851-113.7				Para la personalización de los colores de la máquina: revestimiento del frontal y el lateral trasero en el color de elección personal según RAL	<input type="checkbox"/>
Paquete de color blanco (revestimiento frontal y todo el depósito de agua)	4	2.851-214.7	2.851-114.7				Color de base opcional de la máquina en blanco RAL 9016	<input type="checkbox"/>
Paquete de color naranja (revestimiento frontal y todo el depósito de agua)	5	2.851-215.7	2.851-115.7				Color de base opcional de la máquina en naranja RAL 2011: revestimiento frontal y depósito de agua trasero	<input type="checkbox"/>
Sistema de llenado de aceite hidráulico	6	2.851-290.0						<input type="checkbox"/>
Conservación	7	2.851-294.0	2.851-294.7					<input type="checkbox"/>
Limitador de velocidad	8	2.851-296.7	2.851-296.7				Para reducir la velocidad de conducción máxima para servicios especiales o adaptación a normativas locales.	<input type="checkbox"/>
Para usar todo el año								
Cambio para el recipiente de barreras	9	2.851-043.0					Para cambiar y almacenar el recipiente y los cepillos. Además, dispone de accionamiento hidráulico para barrer en invierno o mantener zonas verdes	<input type="checkbox"/>
Neumáticos protegidos contra pinchazos	10	2.851-101.0					Se recomiendan para barrer objetos puntiagudos y afilados.	<input type="checkbox"/>
Carga trasera	11	2.851-129.0					Obligatorio para ejercer de contrapeso en la parte trasera, si se utiliza un solo equipo adicional en la parte delantera.	<input type="checkbox"/>
Accesorios para aplicaciones en todas las estaciones del año, pueden cambiarse in situ								
Acoplamiento del remolque	12	2.851-091.0	2.851-091.7				Para tirar de remolques y dispositivos de trabajo	<input type="checkbox"/>

■ Incluido en el equipo de serie.